

رمز سیستم

برای دریافت رمز سیستم، سریال دستگاه را بصورت کامل در قسمت POS SERIAL NO وارد می کنیم و سپس گزینه Generate pass Code را می زنیم و در قسمت Supervisor pass رمز سیستم را نمایش می دهد

لازم به ذکر است تاریخ و ساعت سیستم حتما باید بصورت میلادی باشد.

روش میلادی کردن ساعت سیستم:

ابتدا وارد تنظیمات سیستم می شویم مطابق شکل زیر:

Setting را انتخاب می کنیم به صفحه windows setting وارد می شویم

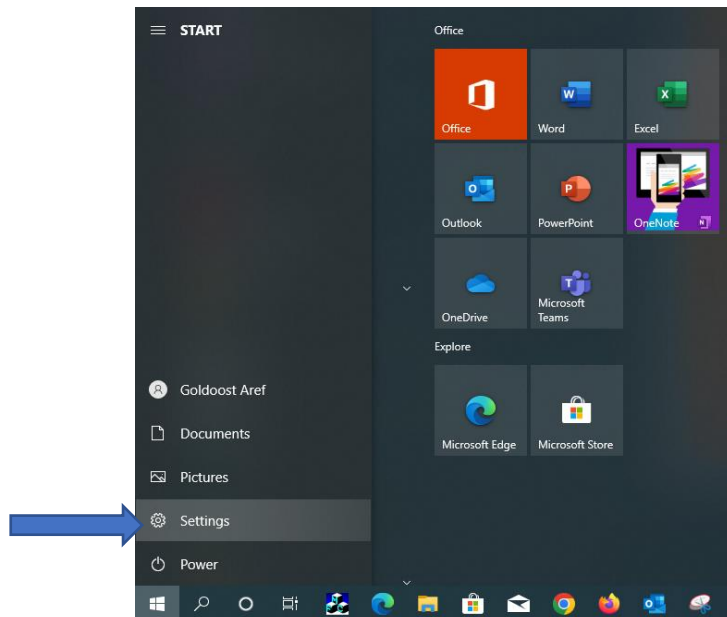

گزینه time & language را انتخاب میکنیم وارد منوی date&time می شویم

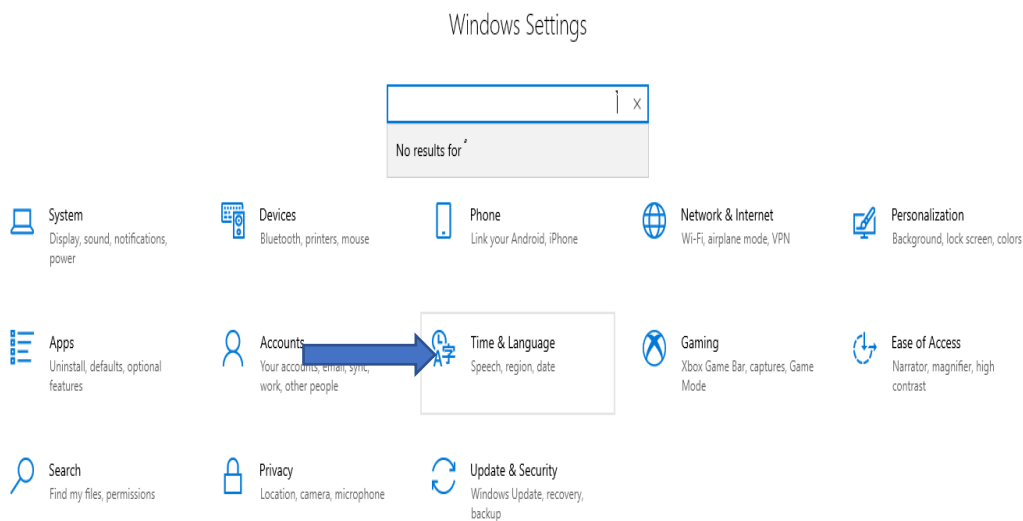

سپس گزینه date,time®ional formatting را انتخاب می کنیم

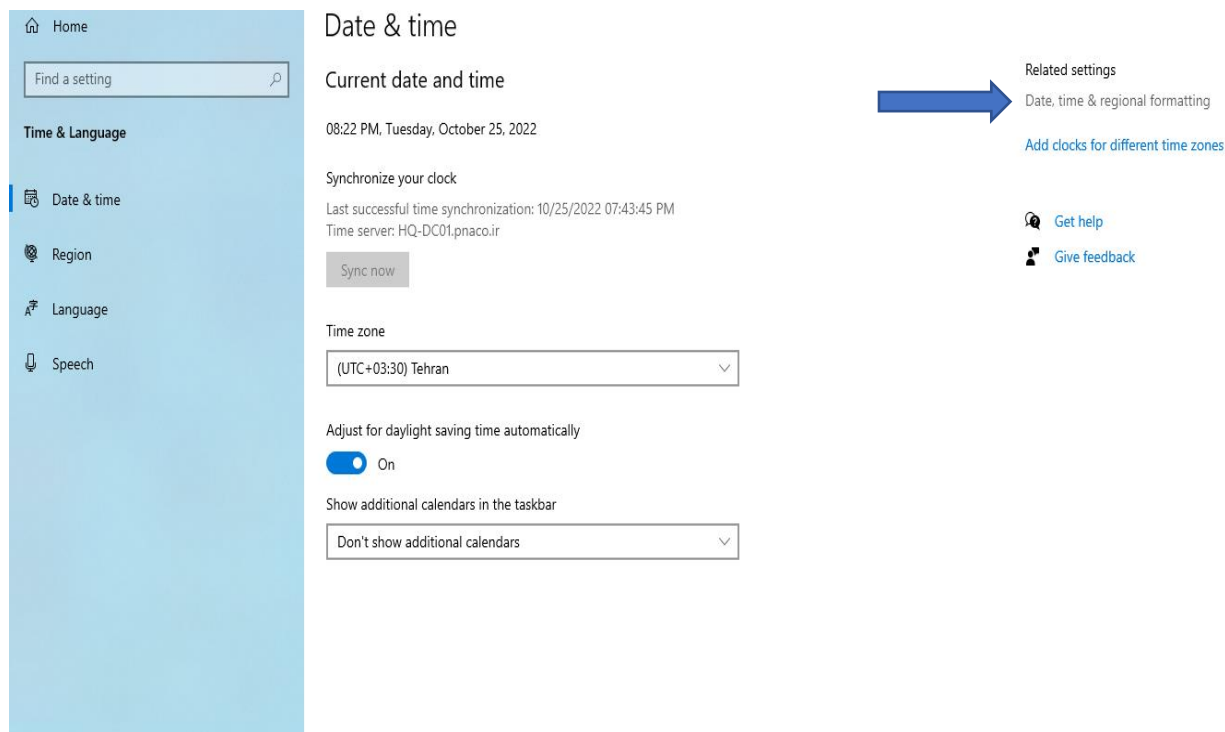

در این مرحله گزینه additional date time & regional settings را انتخاب می کنیم

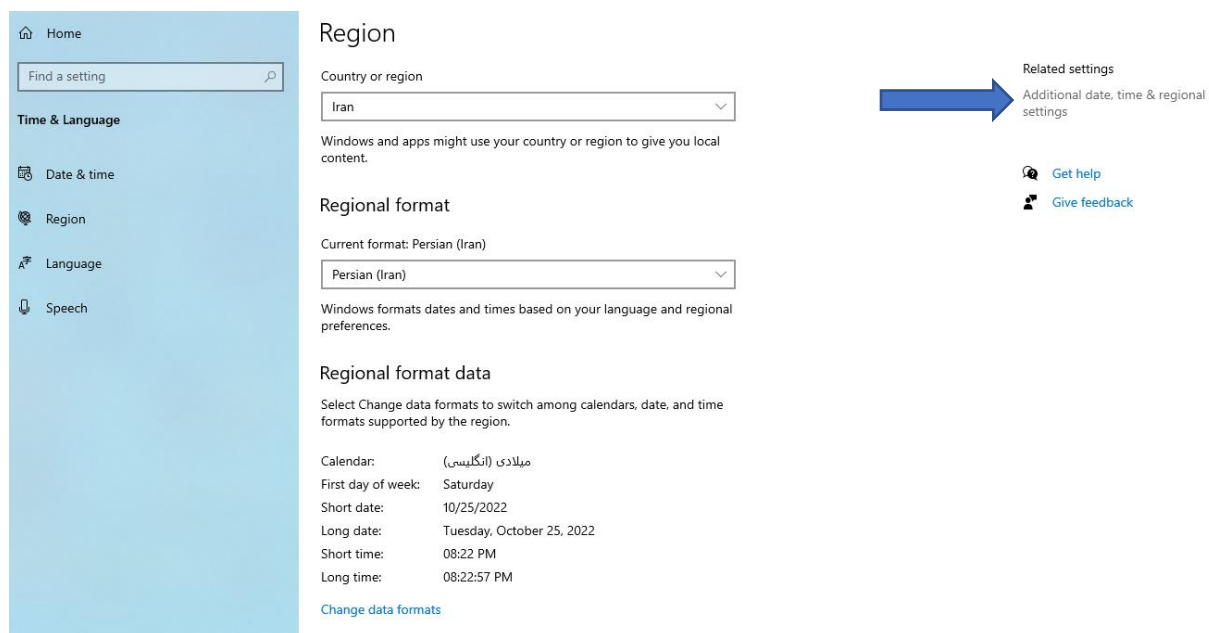

The screenshot shows the Windows Settings application, specifically the 'Region' page. On the left, a navigation pane lists 'Time & Language' settings, with 'Region' selected. The main content area is titled 'Region' and includes a 'Country or region' dropdown menu set to 'Iran'. Below this, there is a 'Regional format' section with a 'Current format' dropdown set to 'Persian (Iran)'. A blue arrow points from the 'Additional date, time & regional settings' link in the 'Related settings' section to the right.

Home

Find a setting

Time & Language

- Date & time
- Region
- Language
- Speech

Region

Country or region

Iran

Windows and apps might use your country or region to give you local content.

Regional format

Current format: Persian (Iran)

Persian (Iran)

Windows formats dates and times based on your language and regional preferences.

Regional format data

Select Change data formats to switch among calendars, date, and time formats supported by the region.

Calendar: میلادی (انگلیسی)

First day of week: Saturday

Short date: 10/25/2022

Long date: Tuesday, October 25, 2022

Short time: 08:22 PM

Long time: 08:22:57 PM

[Change data formats](#)

Related settings

[Additional date, time & regional settings](#)

[Get help](#)

[Give feedback](#)

در این مرحله گزینه date and time را انتخاب می کنیم

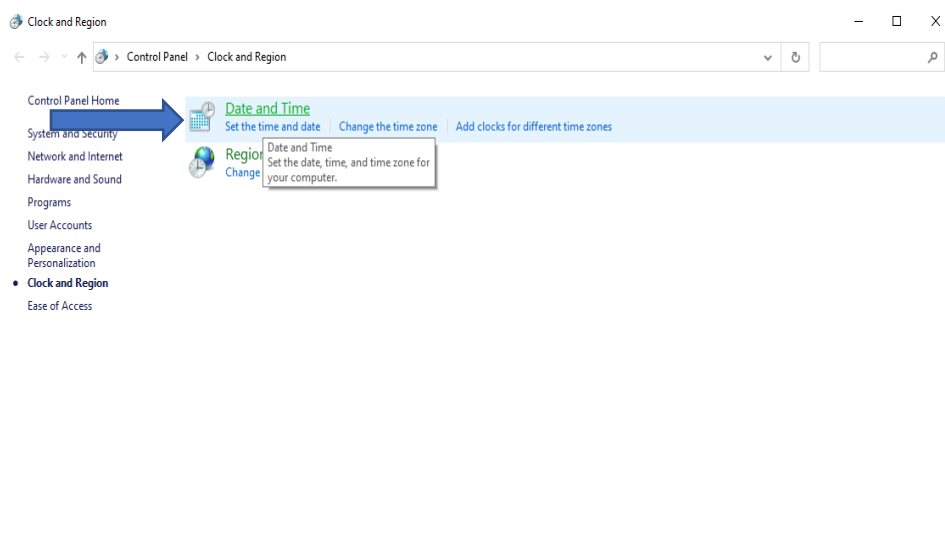

The screenshot shows the Windows Control Panel window, specifically the 'Clock and Region' section. The 'Date and Time' link is highlighted with a blue arrow, and a tooltip is visible over the 'Region' link. The 'Date and Time' link has sub-links for 'Set the time and date', 'Change the time zone', and 'Add clocks for different time zones'. The 'Region' link has a tooltip that says 'Date and Time Set the date, time, and time zone for your computer.'

Clock and Region

Control Panel > Clock and Region

Control Panel Home

[Date and Time](#)
Set the time and date | Change the time zone | Add clocks for different time zones

[Region](#)
Date and Time
Set the date, time, and time zone for your computer.

- System and Security
- Network and Internet
- Hardware and Sound
- Programs
- User Accounts
- Appearance and Personalization
- Clock and Region**
- Ease of Access

در این مرحله گزینه **change date and time** را انتخاب می کنیم

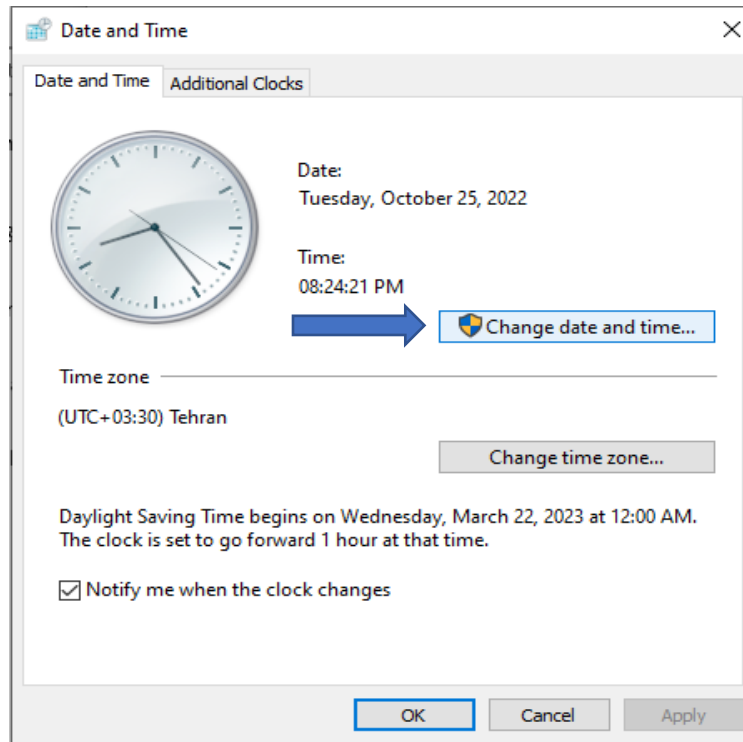

سپس در این مرحله گزینه **change calendar settings** را انتخاب می کنیم

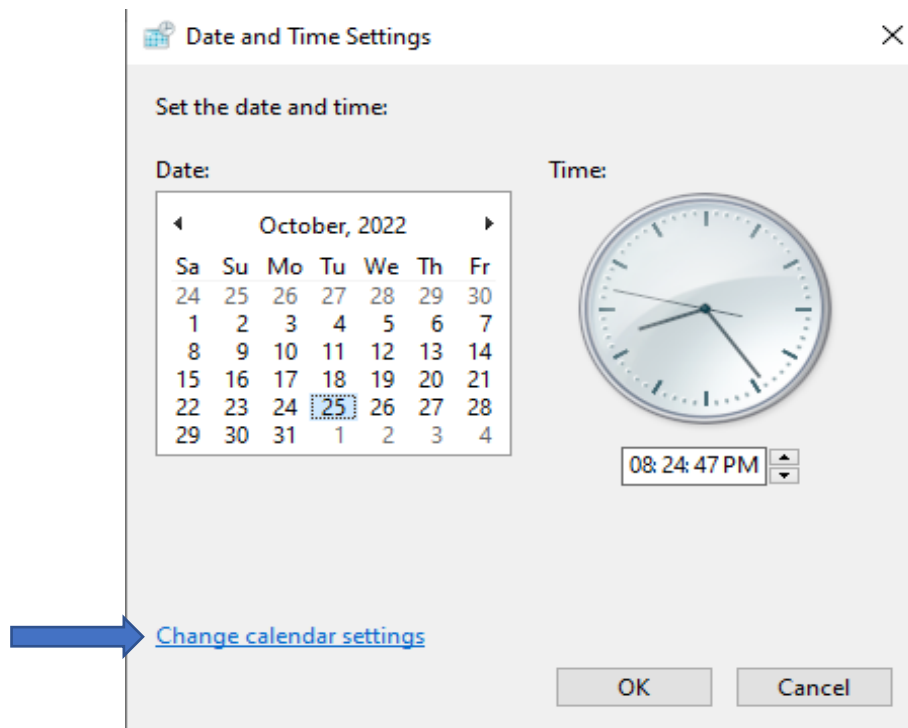

در این مرحله گزینه additional settings را انتخاب می کنیم

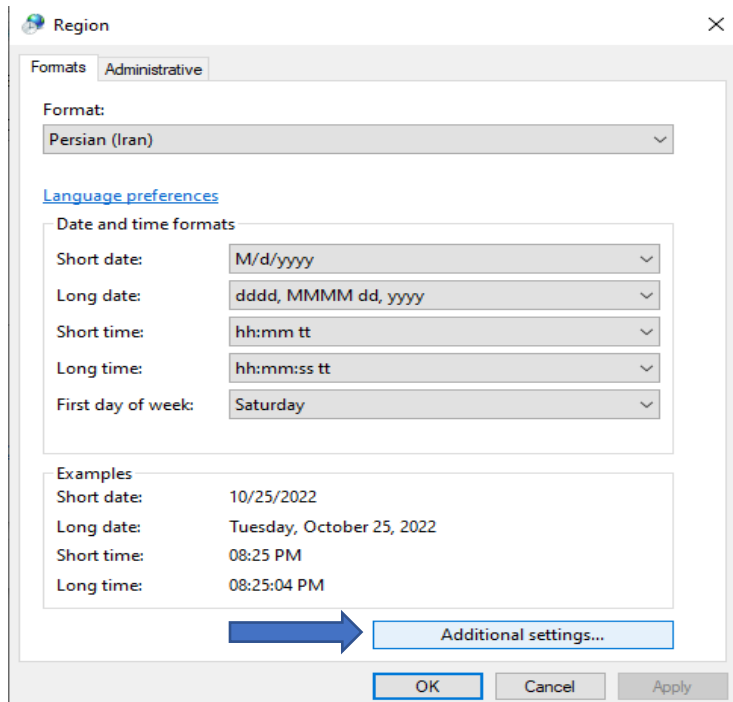

در این منو گزینه ی date را انتخاب می کنیم

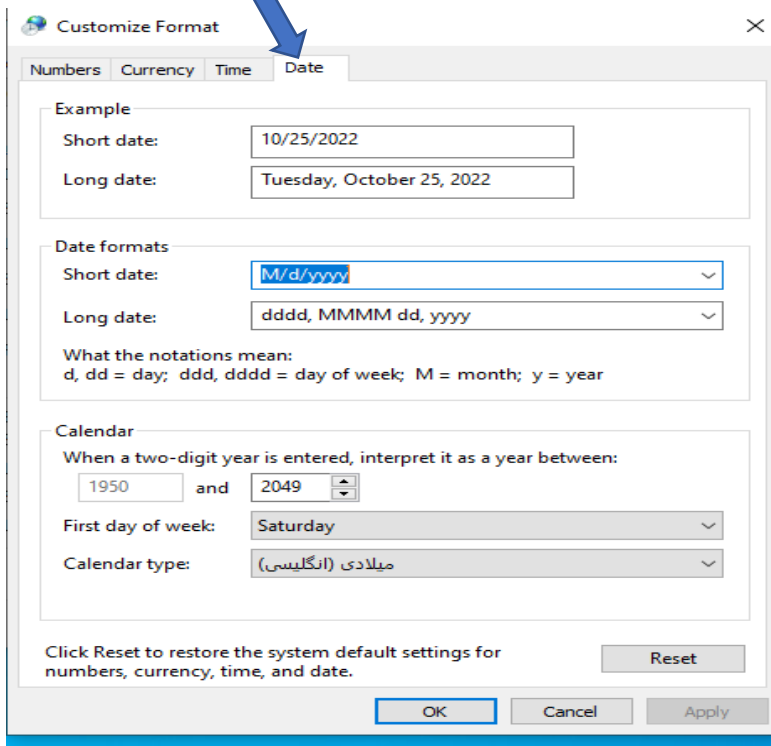

در آخر قسمت calendar type گزینه میلادی (انگلیسی) را انتخاب می کنیم

